

Ritme Econòmic

Clima empresarial de Lleida. 3er trimestre de 2020

1. Principals indicadors de clima empresarial. Lleida. 3er trimestre de 2020

Marxa del negoci per sector d'activitat.

	A l'alça	Estable	A la baixa	Saldo (1)
Total				
Marxa actual	14,1	52,6	33,3	-19,2
Marxa perspectives	10,0	54,8	35,2	-25,2
Indústria				
Marxa actual	12,6	62,6	24,8	-12,2
Marxa perspectives	10,2	60,0	29,8	-19,6
Construcció				
Marxa actual	12,4	55,7	31,8	-19,4
Marxa perspectives	12,4	49,5	38,1	-25,6
Comerç				
Marxa actual	16,0	55,9	28,1	-12,0
Marxa perspectives	10,5	58,7	30,8	-20,3
Serveis				
Marxa actual	14,2	46,5	39,3	-25,1
Marxa perspectives	9,2	52,0	38,8	-29,6

- La marxa del negoci per sectors d'activitat ha estat negativa per tots. Les expectatives pel proper trimestre son també negatives per tots els sectors, més en concret per als sectors de la construcció i els serveis.
- Els empresaris lleidatans constaten el fort impacte negatiu que la crisi sanitària del COVID-19 està suposant en l'economia de la nostra demarcació.

Evolució de la marxa del negoci per sector d'activitat.
Lleida 3er trimestre del 2020

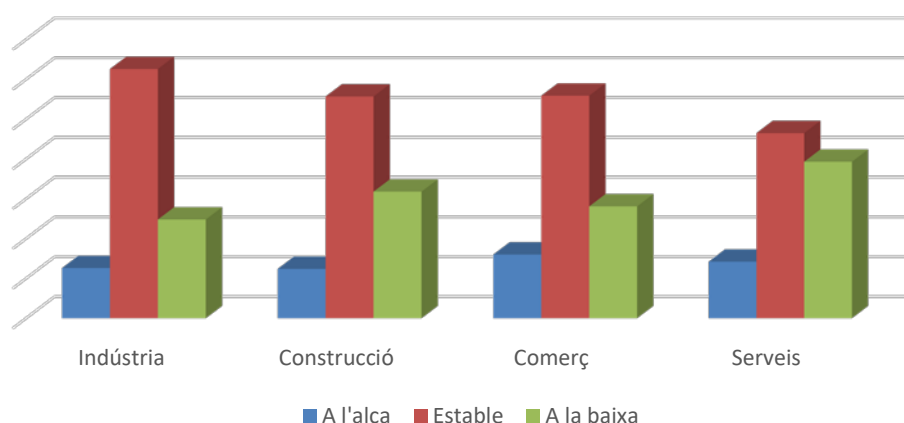

2. Principals indicadors de clima empresarial. Lleida. 3er trimestre de 2020

Marxa del negoci per sector d'activitat comparatiu amb Catalunya.

	Lleida	Catalunya
Indústria		
Evolució respecte del trimestre anterior	-12,2	-34,1
Expectatives	-19,6	-29,2
Construcció		
Evolució respecte del trimestre anterior	-19,4	-33,4
Expectatives	-25,6	-34,4
Comerç		
Evolució respecte del trimestre anterior	-12,0	-32,6
Expectatives	-20,3	-36,4
Serveis*		
Evolució respecte del trimestre anterior	-25,1	-35,5
Expectatives	-29,6	-32,2

*Nota: Les dades per Catalunya no inclouen el sector hotel·ler. En l'enquesta de Clima empresarial de Catalunya es troba desagregat.

- Les dades sobre l'evolució de la marxa del negoci i sobre les expectatives per al proper trimestre són una mica més negatives per les empreses Catalanes respecte les lleidatanes. La construcció i els serveis son els sectors amb les dades més negatives.

3. Evolució de la Marxa del Negoci Fins a 3er trimestre 2020

